Comune di Campi Bisenzio
Città Metropolitana di Firenze

SINDACO E
ASSESSORE ALL'URBANISTICA
Andrea Tagliaferri

RESPONSABILE DEL PROCEDIMENTO
Ricciarda Bracchi
Prot. n° 17.06.2014 Letizia Mori

DIRIGENTE SETTORE 5
GOVERNO DEL TERRITORIO
Richela Bracchi

GARANTE DELL'INFORMAZIONE
E DELLA PARTECIPAZIONE
Paola Lanza

Variante 1 al piano strutturale

Carta delle Microzone Omogenee in Prospettiva Sismica

modificata a seguito delle controdeduzioni alle osservazioni

PROGETTO URBANISTICO
coordinatore
Riccardo Luca Brunetti

Andrea Grazzini

coordinamento ufficio di piano
David Ivanovski

ufficio di piano
responsabile e n.q. della u.o.5.1 Luciano Fabiano
responsabile u.o. 5.2 Alessandro Bonsanti
gruppo di lavoro Simone Bozzolo, Genaro Andriuolo
Paolo Canapari, Monica Cecchi, Nicoletta Tiezzi

STUDI IDROLOGICI E IDRAULICI
A-E Ingegneria
David Rubegni

STUDI GEOLOGICI
Geoprogetti
Simone Pacchi, Alessandro Marrucci
Alessio Calvetti

NIE E VINCA
Terra A srl
Fabrizio Crespini, Marco Ciabatti
Paola Rocco, Francesca Fondi

STUDI, ANALISI E BENEFICI
PLANT BASED SOLUTION
Stefano Marcucci PMAT srl

STUDI MOBILITÀ, TRAFFICO
Andrea Debernardi MoLa srl

STUDI ASPETTI ACUSTICI
Studio Associato Bellini
Sara Dalla Mascina
Verifiche Ingegneria Srl

STUDI ARCHEOLOGICI
Federica Nencioli

ELABORATO RISCHIO INCIDENTE RILEVANTE
Simone Pagni

GEO.05_VPS

Scala 1:10.000

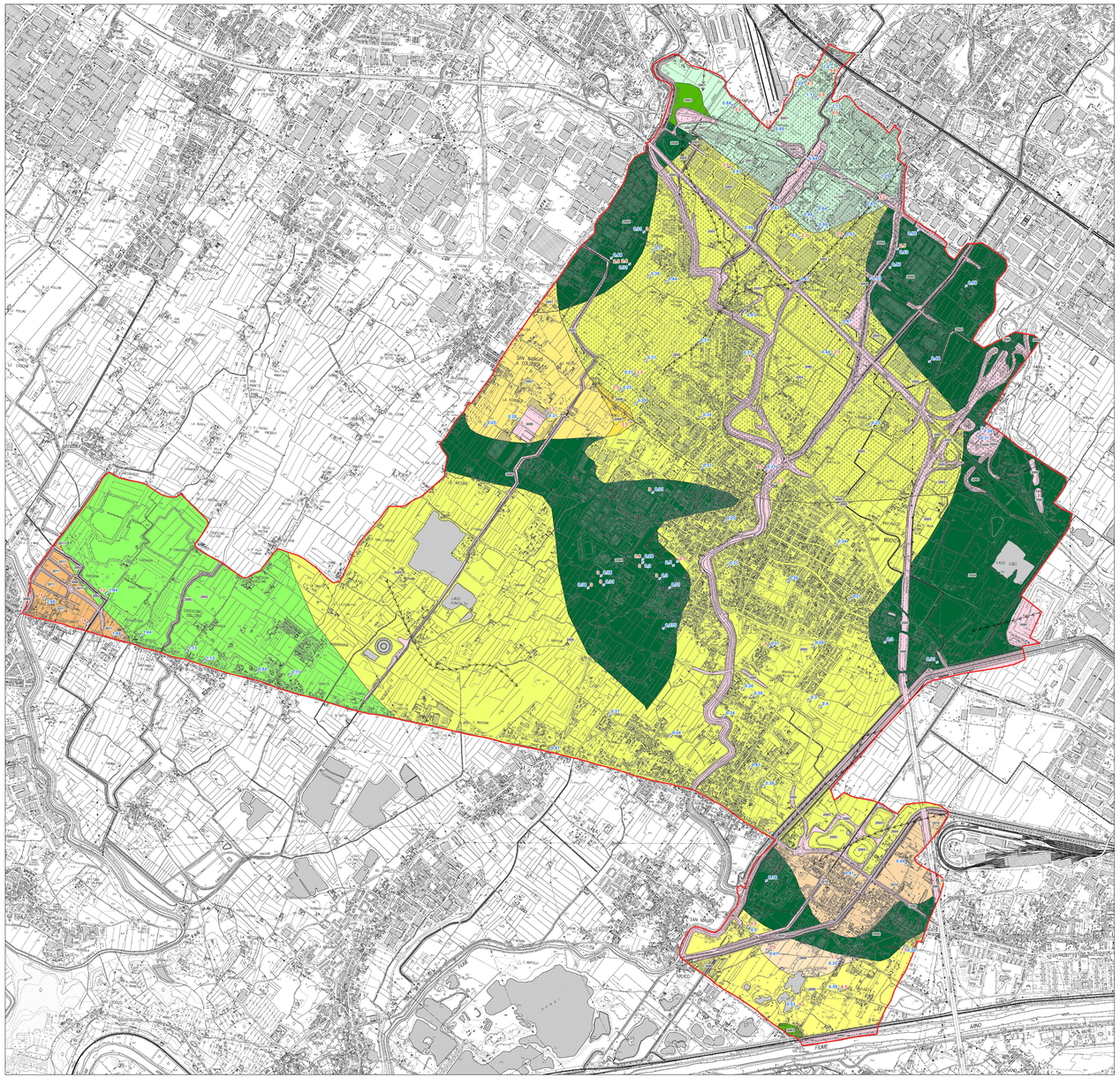

Legenda

Zone stabili suscettibili di amplificazioni locali

- 2001 Zona 1
- 2002 Zona 2
- 2003 Zona 3
- 2004 Zona 4
- 2005 Zona 5
- 2006 Zona 6
- 2007 Zona 7
- 2008 Zona 8
- 2009 Zona 9
- 2010 Zona 10
- 2011 Zona 11

Punti di misura di rumore ambientale

4.5 0.6 — Punto di misura di rumore ambientale con indicazione dei valori di RI (azzurro) e TI (rosso - ove presente)

Zone di attenzione per instabilità

ZA_c – Zona di attenzione per cedimenti differenziali

Forme di superficie e sepolte

- Conoide alluvionale
- Asse di paleoalveo
- Limite comunale
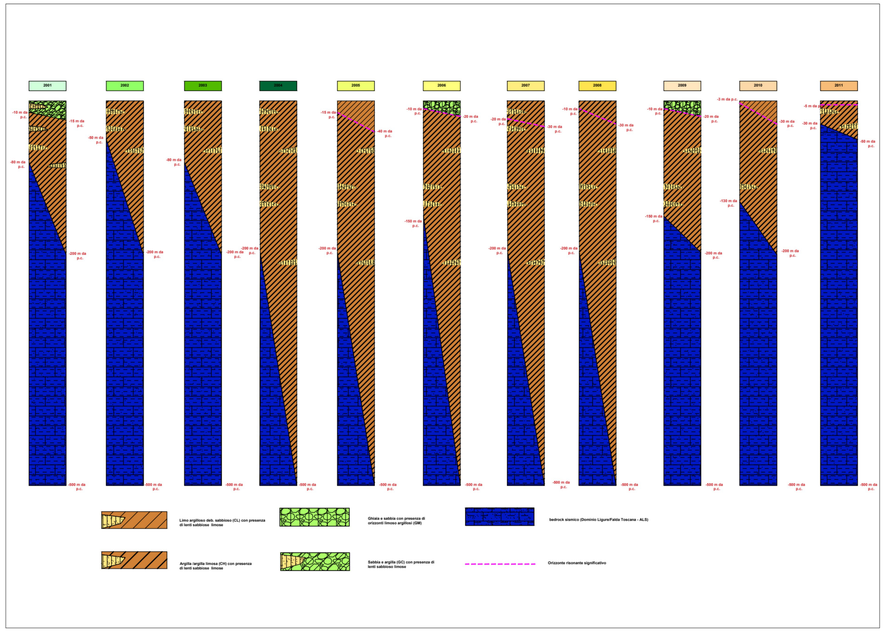
0 500 1,000 m